



## HANDWERKER- SOFTWARE

für Ihre tägliche  
Büroarbeit

# blue:solution - tophandwerk

## Für Ihren Erfolg im Handwerk

- **Mit blue:solution - tophandwerk sparen Sie effektiv Zeit** bei Ihrer täglichen Büroarbeit. Einfach, intuitiv bedienbar und modular aufgebaut - so ist unsere kaufmännische Softwarelösung blue:solution - tophandwerk für Sie entwickelt und wird ein unverzichtbarer Helfer für Ihren Handwerksbetrieb. Von der Rechnungs- und Angebotserstellung über die Projekt- und Lagerverwaltung bis hin zu ausgiebigen Preiskalkulationen - künftig ist dies ein Kinderspiel für Sie! Dank des modularen Aufbaus können Sie jederzeit Ihr blue:solution - tophandwerk auf Ihre Bedürfnisse zuschneiden und bleiben immer auf dem neusten Stand der Technik.
- **Noch mehr Zeit sparen dank mobilen Arbeitens.** Mit unserer branchenspezifischen Progressiven Web App (PWA) haben Sie alle Termine, Aufträge, Kundeninformationen u.v.m. immer direkt zur Hand. Sparen Sie sich die lästige Zettelwirtschaft und konzentrieren Sie sich lieber auf die Arbeiten beim Kunden vor Ort und bleiben Sie dabei maximal flexibel.

## Vorteile für Existenzgründer

Als Existenzgründer profitieren Sie von der einfachen Bedienbarkeit, der Möglichkeit Ihr blue:solution - tophandwerk jederzeit Ihrer Betriebsgröße anzugleichen und von unserem Existenzgründer-Rabatt. Wir beraten Sie gerne!

## Digitale Welten verbinden

Setzen Sie auf neuste Technologien und sichere Standards der Softwareentwicklung. Integrieren Sie das revisions sichere und komplett digitale Archivsystem von ecoDMS und nutzen Sie die Vorteile der zahlreichen Schnittstellen wie IDS, GAEB, DATEV, X-Rechnung u. v. m.

### Ihre Vorteile auf einen Blick:

- Moderne und übersichtliche Benutzeroberfläche
  - Mobile Nutzung durch eigene PWA „my blue:app hand:werk“
  - Arbeiten im Formular
  - Handwerksgerechte Kalkulation
  - Zentrale Ablage aller Dokumente in einer Projektverwaltung
  - Umfangreiche Schnittstellen inbegriffen
  - Modular erweiterbar und skalierbar
  - Termin- und Kontaktverwaltung
  - Präzise Suchfunktion in vielen Bereichen
  - Offene Posten immer unter Kontrolle\*
  - Mühelose Nachkalkulation\*
  - Wartung- und Service Aufgaben immer im Blick\*
  - Dokumentenmanagement\*
- \* benötigt Zusatzmodul

# Übersichtlich, einfach und schnell

**Arbeiten wie mit bekannten Microsoft-Programmen.** Unsere Benutzeroberfläche von blue:solution - tophandwerk ist so aufgebaut, dass Sie sich schnell und einfach in Ihrer neuen Bürosoftware zurechtfinden werden. Eine umfangreiche Suchfunktion unterstützt Sie zusätzlich in vielen Bereichen der Software zusätzlich, sodass Sie stets schnell finden, was Sie für einen effizienten Arbeitsablauf benötigen.

Sie können das Geschäftspapier bereits am Bildschirm so sehen, wie es später gedruckt wird. Positionen, Angebote, Aufträge und Rechnungen werden direkt auf dem Briefbogen erfasst. Entscheiden Sie ganz individuell, wie jeder Arbeitsvorgang (Angebot, Rechnung usw.) aussehen soll - Texte formatieren, Preise kalkulieren, Stücklisten ändern und Bilder einfügen.

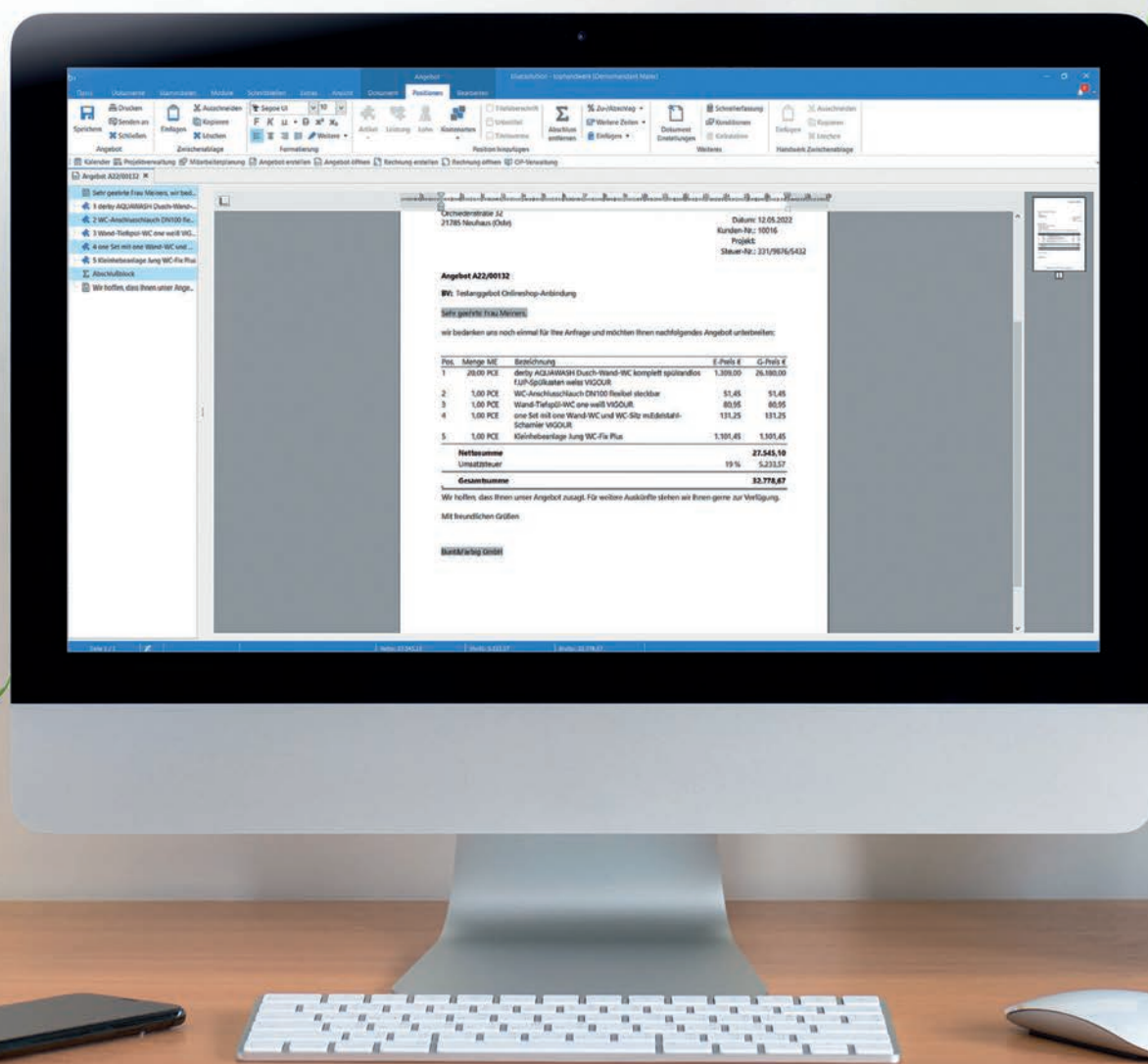



## Alles im Überblick - die digitale Projektverwaltung

Mit **blue:solution - tophandwerk** erhalten Sie eine umfassende Übersicht über alle für Ihr Baustellenprojekt erstellten Dokumente. Jedes Dokument kann später eingesehen und als Grundlage für eine automatische Weiterverarbeitung verwendet werden (z. B. Umwandlung in ein neues Dokument). Bearbeiten Sie Angebote, Bestellungen, Rechnungen und Briefe direkt aus Ihrem Baustellenprojekt heraus.

**Schnell und einfach** weitere Dokumente, Bilder, gescannte Vorgänge oder Grafikdateien der digitalen Bauakte hinzufügen. Nichts geht verloren und Sie behalten alle nötigen Informationen zentral an einem Ort.



Vergessen Sie klassische Ordner und digitalisieren Sie Ihre Bauakte.



## Kalkulationen einfach und präzise

Legen Sie Kalkulationsgrundlagen für Artikel, Lohn, Geräte, Fremdleistungen und „sonstige Kostenarten“ fest. Kalkulieren Sie mit diesen Angaben noch präziser als bisher und bleiben Sie immer nachvollziehbar. Und natürlich behalten Sie den Roherlös stets im Blick.

The screenshot shows a software window titled 'Einstellungen' (Settings) for cost calculation. It features a sidebar with a tree view of categories: Betriebskosten, Anstellerteile - Auftragsbearbeitung, Zuschlagssätze, Kalkulation, Lohn, Artikel / Geräte / Fremd, Kalkulationserhaltung, Preisfindung, Währung, Abschreiben, Firmenfahrzeuge, Telefonie, Rohstoffe, and Externe Programme.

The main area is divided into several sections:

- Kalkulation Artikel**: Includes 'Kalkulationsansatz in %' with 'Gemeinschaften 1' at 0,000 % and 'Gemeinschaften 2' at 0,000 %.
- Vorgabe & Gewinn in %**: A table for 10 different prices (Für Preis 1 to 10) with values ranging from 10,000 % to 100,000 %.
- Summe Aufschlag VK-Preise in %**: A table for 10 different prices (Für Preis 1 to 10) with values ranging from 10,000 % to 100,000 %.

## Digitalisieren Sie Ihre Geschäftsprozesse

Mit den **Schnittstellen** von blue:solution - tophandwerk **sparen Sie wertvolle Zeit**. Mit wenigen Klicks stehen Ihnen alle aktuellen Informationen zur Verfügung - so behalten Sie stets den Überblick über sich ändernde Preise und Sortimente. Digitalisieren Sie Ihren Betrieb mit vielen weiteren Schnittstellen wie IDS, OCI oder UGL.

Das Zusatzmodul OP-Verwaltung (Offene-Posten-Verwaltung) bietet Ihnen viele nützliche Funktionen für Ihre Buchhaltung. Es werden Zahlungen gebucht, Eingangsrechnungen erfasst und Zahlungsausgänge unter Berücksichtigung hinterlegter Konditionen vorgeschlagen. Aber nicht nur das! Auch das Mahnwesen können Sie mit dokumentierten Fälligkeiten und vorformulierten Anschreiben automatisieren. Mit der integrierten DATEV-Schnittstelle übermitteln Sie einfach und bequem die Daten an Ihren Steuerberater.

## Mobile Lösung für Ihr Handwerk

Sie haben es in der Hand! Nutzen Sie die Vorteile unserer Web-App und **reduzieren Sie unnötige Zeitfresser!** Greifen Sie auf alle wichtigen Auftragsinformationen unterwegs oder direkt beim Kunden vor Ort zu. Ob Termine, Adressdaten, Ansprechpartner, Monteur oder benötigtes Material - Sie behalten den Überblick! Und nach erfolgter Arbeitsleistung kann einfach und bequem tatsächlich im Reparaturauftrag verbrauchtes Material und Arbeitszeiten ergänzt werden und direkt an Ihr blue:solution - tophandwerk für die Rechnungsstellung mobil übertragen werden. So sparen Sie nicht nur Zeit, sondern auch die lästige Zettelwirtschaft\*.



Lassen Sie Ihre Kunden direkt vor Ort unterschreiben.

\* Erfordert die Premium-Version der Web-App und das Modul „Reparaturcenter“



## Viele gewerksspezifische Module für Ihren Betrieb



Elektriker, SHK-Installateure, Fliesenleger, Dachdecker, Schreiner, Zimmerer u.v.m. setzen auf die gewerksspezifischen Module von blue:solution - tophandwerk

### Text- und kalkulationssicher

Mit DIN-gerechten und VOB-konformen Leistungstexten sind Sie mit Ihren Angeboten auf der sicheren Seite. Durch die optionale Integration von SIRADOS-Leistungstexten stehen Ihnen verschiedene, gewerksspezifische Leistungstext-Pakete zur Verfügung. Ihre Angebotskalkulation erstellen Sie ganz einfach mithilfe der vorkalkulierten Kosten und berechnen Ihre Angebote so realistisch wie möglich. So ist Ihr Angebot immer gut formuliert und einwandfrei kalkuliert.

### Bleiben Sie Ihren Kunden im Gedächtnis

Mit der Serienbrieffunktion erstellen Sie ganz einfach Marketingmaßnahmen im kleinen Rahmen. Weil das System alle notwendigen Informationen Ihres Kunden kennt (Adresse, Geburtsdatum, Umsatz usw.) verfassen Sie mit wenig Aufwand ein Geburtstagsschreiben und bleiben bei Interessenten oder guten Kunden in Erinnerung - einfach selektieren, ausdrucken und versenden.

# Zahlen, Daten, Fakten

Die **praxisorientierten Funktionen** von blue:solution - tophandwerk sind zugeschnitten auf die unterschiedlichen Bedürfnisse von Handwerksbetrieben.

Praktische Helfer für unterwegs: Direkt auf der Baustelle können Maße in der my blue:app hand:werk eingepflegt und die Daten an blue:solution - tophandwerk übermittelt werden.

Erstellen Sie einfach Grundskizzen, die dann einzelne Maße abfragen, das Aufmaß für den Raum erzeugen und übertragen. Das alles bildet die Basis für ein detailgenaues Angebot. Erzeugen Sie schnell und übersichtlich nachvollziehbare Aufmaße.



Ihr praktischer Begleiter: Die **my blue:app hand:werk**

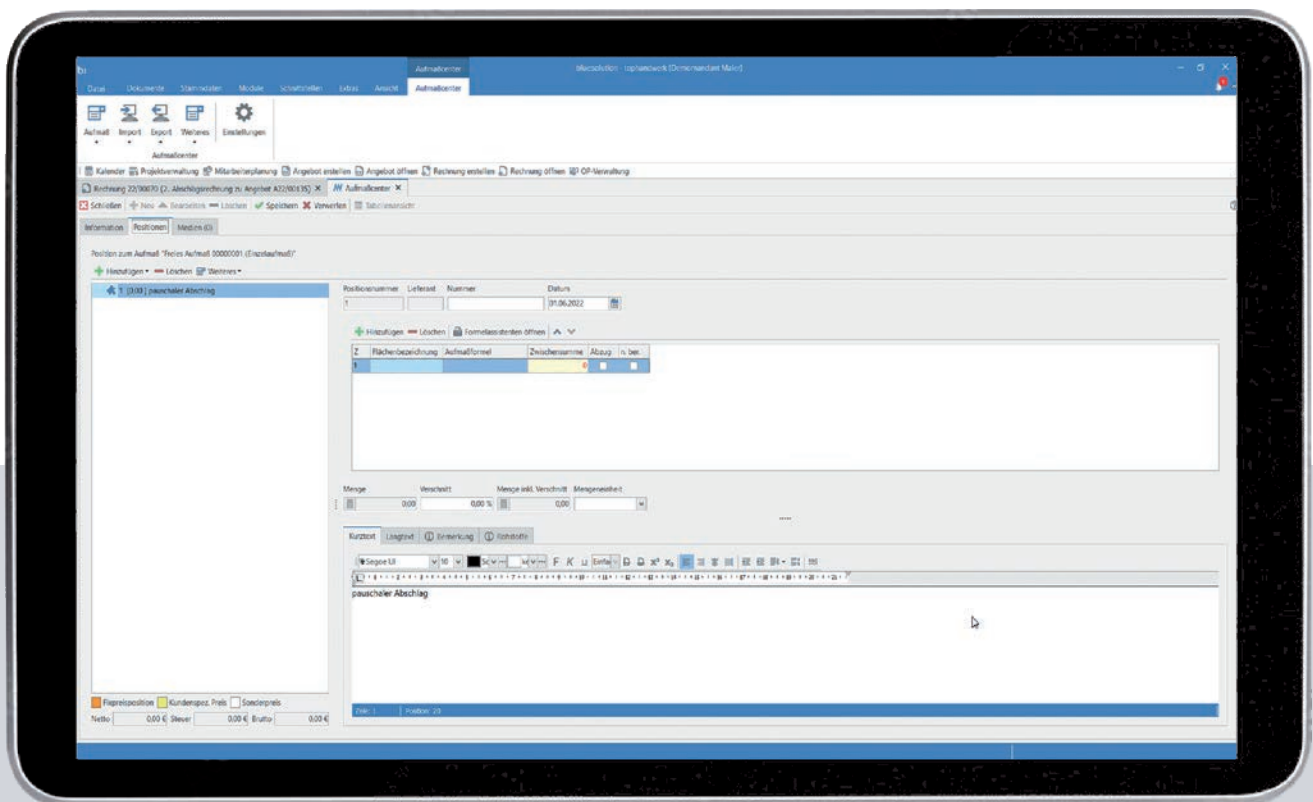

blue:solution - tophandwerk: Ansicht vom Aufmaßcenter



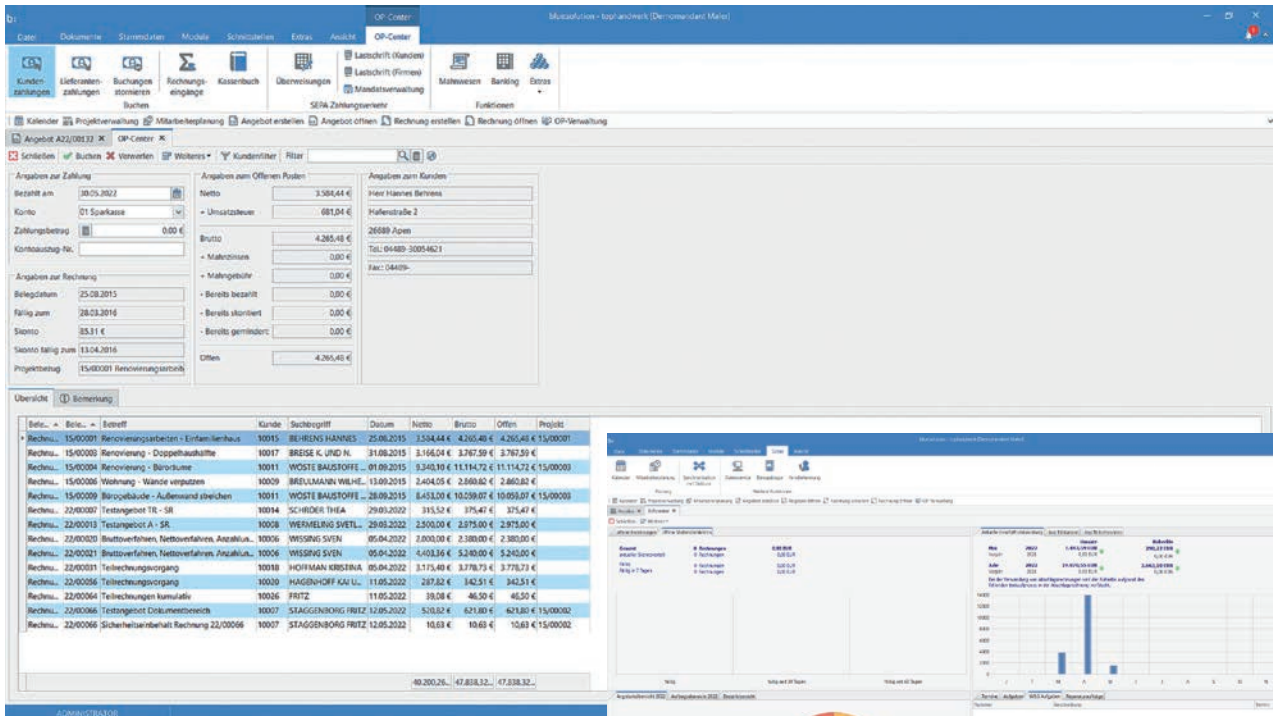

Ansicht: OP-Center

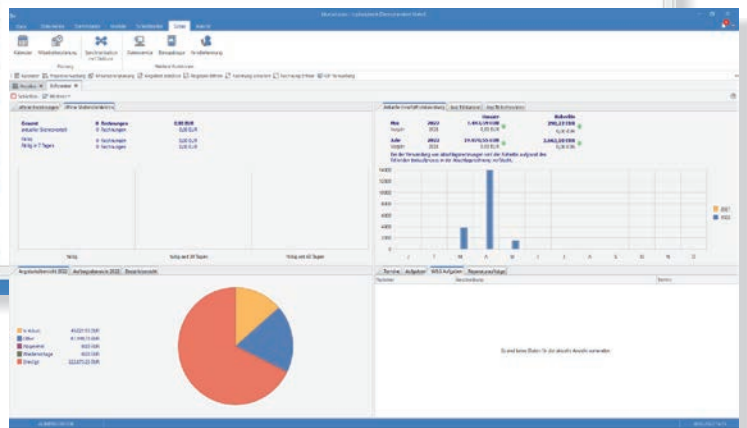

Ansicht: Infocenter

## Die Wirtschaftlichkeit stets im Blick

Die optionale Nachkalkulation zeigt im Soll-Ist-Vergleich auf einen Blick, ob Ihre Projekte gewinnbringend verlaufen oder Ihnen Verluste bescheren. Das Zusatzmodul gleicht beispielsweise Materialverbräuche sowie Lohn- und Fremdleistungskosten Ihrer Projekte mit der Basiskalkulation ab. So behalten Sie den Überblick über die Wirtschaftlichkeit Ihrer Vorhaben.

## Liquidität sichern

Sichern Sie sich eine hohe Liquidität durch schnellere Zahlungseingänge. Mit dem optionalen Zusatzmodul OP-Verwaltung von blue:solution - tophandwerk behalten Sie Ihre Buchungen, Rechnungen und Mahnungen im Blick. Filtern Sie Rechnungen nach bestimmten Zeiträumen, Kunden, Aufträgen und Lieferanten. Das Mahnwesen zeigt Ihnen die offenen Posten Ihrer Kunden, sodass Sie Ihre bezahlten oder offenen Rechnungen einfach überblicken. Erstellen Sie unkompliziert aus der Software heraus Mahnungen und Zahlungserinnerungen. Die **integrierte DATEV-Schnittstelle** zu Ihrem Steuerberater spart zusätzlich Zeit und Geld.

# blue:solution software GmbH:

## ein fairer Partner

blue:solution - tophandwerk ist **einfach und intuitiv bedienbar!** Erfolgreiche und zufriedene Kunden sind unser Anspruch. 2001 gegründet ist das Unternehmen blue:solution software GmbH aus Rheine spezialisiert auf die Entwicklung kaufmännischer Software für das Handwerk mit mittlerweile über 30.000 Kunden.

Die Handwerkersoftware **blue:solution - tophandwerk** ist optimal auf die Bedürfnisse kleiner bis mittelständischer Handwerksbetriebe zugeschnitten. Ob Elektriker, SHK-Installateur, Maler, Stuckateur, Fliesenleger, Dachdecker, Trockenbauer, Zimmerer sowie weitere Gewerke mit der kaufmännischen Softwarelösung blue:solution - tophandwerk kann jeder Handwerker Zeit und somit bares Geld sparen.





## Immer up-to-date dank Softwarepflege

■ Profitieren Sie von unserem Softwarepflege-Konzept. Erhalten Sie stets die neusten Updates und Versionen zu Ihrem blue:solution - tophandwerk. Ob neue praktische Helfer, die Weiterentwicklung bestehender Funktionen, rechtliche Anpassungen oder aktuelle Sicherheitsupdates - mit unserer Softwarepflege ist für Sie alles inklusive.

## Service vor Ort durch ein Netz von Fachhandelspartnern

■ Geringe Einstiegsbedingungen, verbunden mit einem modernen Konzept für die Softwarepflege machen die blue:solution software GmbH zu einem fairen Partner für Fachhändler und Anwender. Der Vertrieb von blue:solution - tophandwerk erfolgt über unsere zahlreichen Fachhandelspartner. Schulungs- und Autorisierungskonzepte stellen sicher, dass neue Kunden zuverlässig beraten, geschult und einen optimalen Einstieg in das Arbeiten mit Ihrer neuen Bürosoftware erhalten.





**blue:solution software GmbH**

Albert-Einstein-Str. 12a | 48431 Rheine

Tel. 0 59 71 - 91 44 86-0

Fax: 0 59 71 - 91 44 86-90

[www.bluesolution.de](http://www.bluesolution.de)



[www.facebook.com/bluesolution](http://www.facebook.com/bluesolution)



[www.youtube.com/bluesolutionsoftware](http://www.youtube.com/bluesolutionsoftware)



[www.xing.com/pages/bluesolution](http://www.xing.com/pages/bluesolution)